

664

NE 2174

SENATO DEL REGNO

SEGRETARIATO GENERALE

664

Nome e cognome del Senatore

Cozza Conte Inq. Luigi

Data del R. Decreto di nomina

23 Gennaio 1934 - XII

Categoria

21^o

Luogo e data di nascita

Cognapendente (Viterbo) il 5 Marzo 1867

Titoli gentilizi, professionali e cavallereschi

DOCUMENTI PRESENTATI

1) - Certificato di nascita

2) - Documenti riguardanti il corso.

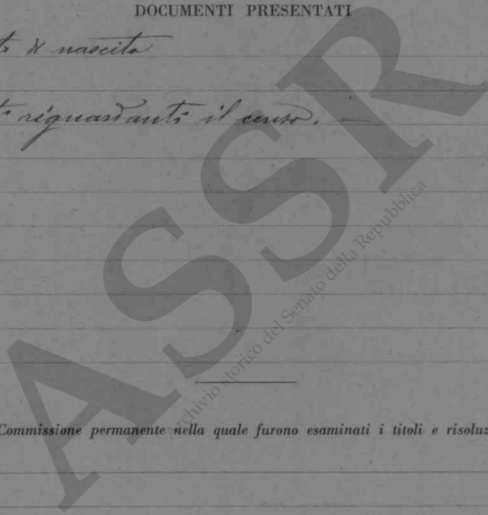

Data dell'adunanza della Commissione permanente nella quale furono esaminati i titoli e risoluzioni adottate

Nome del relatore

De Vito

Data della relazione e numero dello stampato

1^o Maggio 1934, XII (N. XIII)

Data della deliberazione del Senato

2^o Maggio 1934 - XII

Data del giuramento

3^o Maggio 1934, XII

Data della trasmissione al Senatore del R. Decreto di nomina

ANNOTAZIONI

Decaduta dalla carica di Senatore con ordinanza 16 NOV. 1944 dell'Alta Corte di Giustizia istituita dall'art. 9 del Decreto legislativo legislativo n. 27 luglio 1944, n. 189, per le sanzioni contro il fascismo.

Riammesso in Senato il 9.6.47. con sentenza della Sezione Unite Civili della Corte Supr. di Casaz. È stato accolto il ricorso contro l'ordinanza di decadenza emessa dall'A. C. G. per le sanzioni contro il fascismo e l'ordinanza stessa cassata senza rinvio.

SENATO DEL REGNO

649

Cozza conte dott. ing. Luigi

ASSR
Archivio storico del Senato della Repubblica

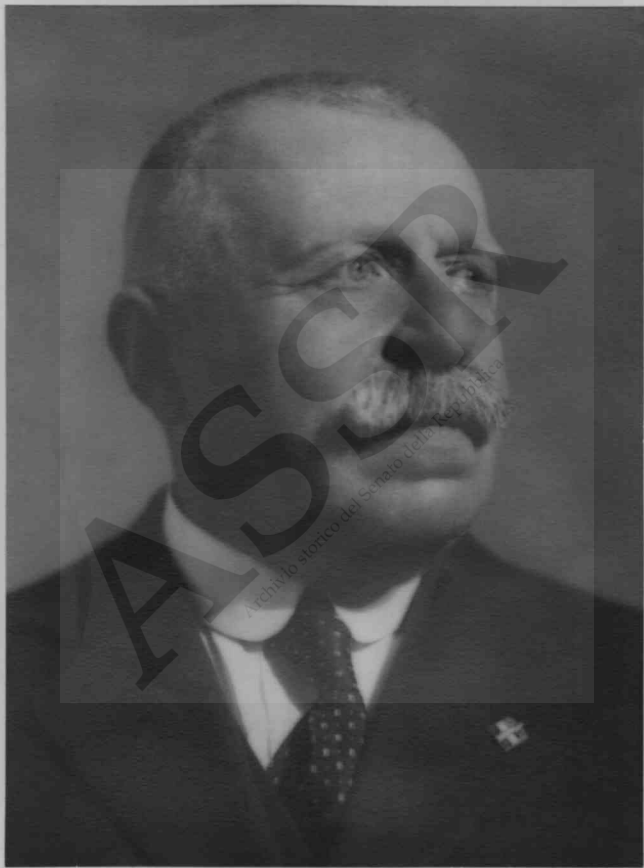



COMITATO PER L'INGEGNERIA
DEL CONSIGLIO NAZIONALE DELLE RICERCHE

IL PRESIDENTE

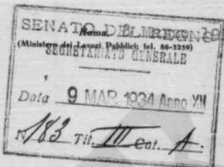

ILL.mo Sig. Segretario Generale
del Senato del Regno

ROMA
=====

Mi onoro di rimettere qui uniti i documenti richiesti-
mi da allegare a quelli da sottoporre all'esame della
Commissione per la verifica dei titoli dei nuovi Senatori.

Tali documenti, giusta l'annesso elenco comprendono:

- I) Atto di nascita.
- II) Certificati delle Agenzie ed Esattorie relativi alle
imposte erariali pagate sul patrimonio in comune col
fratello Giulio negli anni 1931-33.
- III) Estratto notarile della divisione del patrimonio
suddetto da cui risultano le rispettive quote.
- IV) Certificati dell'Agenzia ed Esattoria riguardanti
l'imposta complementare sul reddito.

./.

V) Certificati riguardanti le trattenute per R.M. e imposta complementare su assegni a carico dello Stato od altri Enti.

VI) Riassunto delle imposte erariali pagate.

Sono a disposizione della S.V.ILL.ma per ogni ulteriore documentazione e per ogni eventuale chiarimento.

Prego di gradire l'attestato del mio distinto ossequio.

de
Luigi Bograz

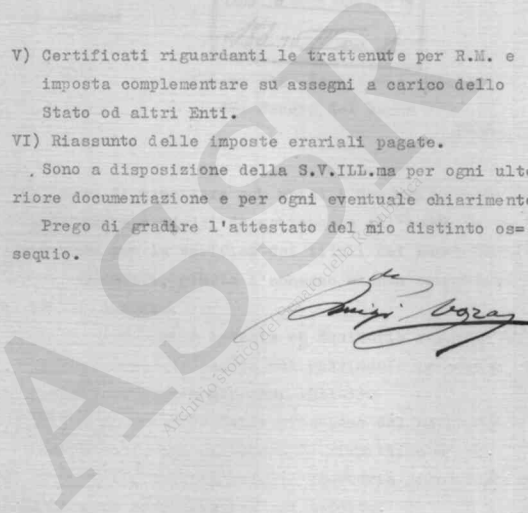

CONTE ING. LUIGI COZZA

=====

ELENCO DEI DOCUMENTI ALLEGATI ALLA LETTERA 8 MARZO 1934.XII.

- I) Atto di nascita.
- II) Certificati delle Agenzie ed Esattorie relativi alle imposte erariali pagate sul patrimonio immobiliare gestito in comune col fratello Giulio negli anni 1931 - 32 - 33.
- 1) Certificato dell'Agenzia delle imposte di Acquapendente (Viterbo).
 - 2) Certificato dell'Agenzia delle imposte di Montefiascone (Viterbo).
 - 3) N. 3 certificati dell'Esattoria delle imposte di Acquapendente.
 - 4) N. 3 certificati dell'Esattoria delle imposte di Bolsena.
- III) Estratto notarile dell'atto di divisione del patrimonio suddetto.
- IV) Certificati dell'Agenzia ed Esattoria delle imposte di Roma riguardanti l'imposta complementare personale sul reddito.
- V) Certificati riguardanti le imposte di ricchezza mobile e complementare su assegni a carico dello Stato od altri Enti.
- VI) Riassunto delle imposte erariali pagate negli anni 1931 - 32 - 33.
-



Comune di Acquaspendente

Provincia di Viterbo

Ufficio dello Stato Civile

Certificato di Nascita

L'Ufficiale dello Stato Civile del Comune suddetto certifica che **Corza - Caporavi** **Luigi** di fa Acquaspendente e di fa Nardelli Virginia è nato nel Comune suddetto nel giorno Cinque Marzo dell'anno Milleottocentoquarantasette come risulta dai Registri Ferrrocchiati alla Pagina N. 10 esistente nell'archivio di detto ufficio.

In Sede ecc...

Dall'Ufficio di Stato Civile li 19 Febbraio 1934.80.

L'Ufficiale dello Stato Civile
M. C. ...



L. 19
blato 5. 1. 80.
pa dist. S. C.



CONTE ING. LUIGI COZZA
=====

II°

Certificati delle Agenzie ed Esattorie relativi alle imposte erariali
pagate sul patrimonio immobiliare gestito in comune
col fratello Giulio negli anni 1931 - 32 - 33.

- 1) Certificato dell'Agenzia delle imposte di Acquapendente (Viterbo)
- 2) Certificato dell'Agenzia delle imposte di Montefiascone (Viterbo)
- 3) N. 3 certificati dell'Esattoria delle imposte di Acquapendente
- 4) N. 3 certificati dell'Esattoria delle imposte di Bolsena.

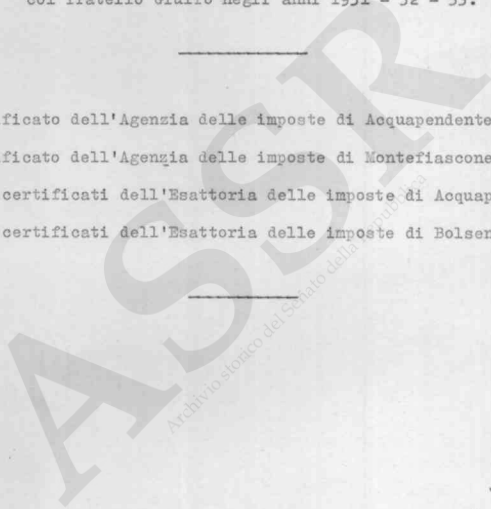



8
II
1

R. UFFICIO DISTRETTUALE
DELLE IMPOSTE DIRETTE
ACQUAPENDENTE

11. 103 N° 101

19 FEB 1934 Anno XII

Luogo - Su 6

Luogo - 1.03

Totale lire 921

Il sottoscritto Primo Procuratore delle Imposte
di Acquapendente _____

Certifica _____

che la ditta Corra Ing. Luigi e Giulio fratelli
fratelli, risulta iscritta nei Ruoli delle Imposte
di Fondaria e Molitran negli anni 1931, 1932-1933
nei Comuni di Acquapendente, Roccosi e
S. Lorenzo Ruoli per i seguenti redditi e relativa
imposta erariale: _____



Al. N. 29

19 FEB 1934

19 FEB. 1934 Anno XII

Stato lire 2-30

Stato quind. comp. _____

Il Procuratore _____

| Imposta | 1931 | | 1932 | | 1933 | |
|-----------|---------|------|---------|------|---------|------|
| | Reddito | | Reddito | | Reddito | |
| | lire | cen. | lire | cen. | lire | cen. |
| Terreni | 8109 | 32 | 8109 | 32 | 8109 | 32 |
| Cativalci | 7672 | = | 7672 | = | 7672 | = |
| R. Mobile | 740 | 53 | 740 | 53 | 740 | 53 |
| R. Agrari | 92000 | = | 92000 | = | 92000 | = |
| | | 3070 | | 2705 | | 2705 |

Risulta ancora che la ditta sopra indicata
passa per gli anni 1931-1932-1933 l'imposta sul
Patrimonio a carico dei fratelli Vittorio ed Ulivo succedute
per l'ammontare annuo di lire 3253. _____



29

A carico della Città Corra Ing. Luigi
fu Stefano pigno. L'importo sul Patto
fu Lit. 1856 annuo.

Si ritorna il peculo a richiesta dell'In^o
Conte Corra Ing. Luigi fu Stefano

ACQUAPENDENTE 19 FEB 1894 Anno XII



Il Primo Procuratore

Ingria

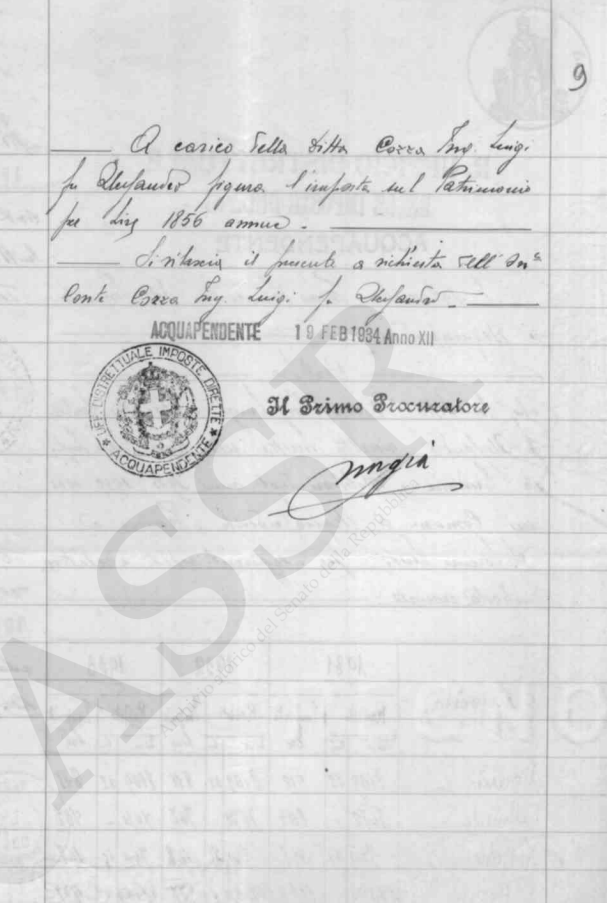

II/2

Mod. 107 in 196



Promessa di Votazione.

R. Ufficio Distrettuale Imposte Dirette
Montefiascone.

Dritti L. 6,00
Imp. 4,00

Totale L. 10,00
Osserv.

Il Primo Procuratore sottoscritto
Certifica

che la Ditta Corra Ing. Luigi e Giulio e Fratelli fu Alessandro risulta iscritta nei Ruoli delle Imposte Fondiarie e Mobiliari degli anni 1931-1932-1933 nel Comune di Polina per i seguenti redditi e relativa imposta brariale.

Mod. 25/193

Dritti 6,00

Decreti 1,00

Totale 7,00

7,00

Il Procuratore

SB

| Imposta | 1931 | | 1932 | | 1933 | | | |
|------------|---------|-------|---------|-------|---------|---------|----|--------|
| | Reddito | | Reddito | | Reddito | | | |
| | lire | cent. | lire | cent. | lire | cent. | | |
| Terrini | 9506 | 20 | 1069,45 | 9506 | 20 | 9506,91 | 20 | 910,50 |
| Fabbricati | 2245 | - | 269,80 | 2245 | - | 2345,22 | 45 | 234,50 |
| R. Mobili. | 800 | - | 112 | 800 | - | 112 | - | 112 |



Si rilascia il presente a richiesta dell'on. C. Ing. Corra Luigi fu Alessandro Montefiascone li 20-2-1934.

Il Primo Procuratore.



Handwritten signature.

T/5



Esattoria Consorziale
DI
ACQUAPENDENTE

Comuni di Acquapendente

Il sottoscritto Esattore

Certifica

*che i Sign. Loreo Luigi e Giusto fu
Alessandro hanno solido fatto il pagamento
to delle imposte sia mobiliari che im-
mobiliari per l'anno 1931 del Comune di
Acquapendente, S. Lorenzo e Poggio.*

ACQUAPENDENTE 19 FEB. 1934 Anno XII

L'Esattore Esattore

Campana Arrighi

ESATTORIA CONSORZIALE
DI
ACQUAPENDENTE

Archivio del Senato della Repubblica



Esattoria Consorziale
DI
ACQUAPENDENTE

12
II
3

Comune di Acquapendente

Il Sottointendente

Certifica

che il Sig. ~~Luigi~~ Luigi e figlio fu
deputato a versare l'obbligato il pagamento
delle imposte di univ. ed immobili-
tari per l'anno 1932 del Comune di
Acquapendente, L. ~~Luigi~~ Luigi e ~~Pompeo~~ Pompeo

ACQUAPENDENTE

19 FEB. 1934 Anno XIII

L' Esattore Tesoriere

ESATTORIA CONSORZIALE
ACQUAPENDENTE

Campana Mancini



13

 $\frac{II}{3}$

ESITTORIA CONSORZIALE DI ACQUAPENDENTE

Comune di: ACQUAPENDENTE

Il sottoscritto
Cestofia

*Che i Signori Cozza Luigi e Giulio
e Alessandro hanno soddisfatto il pagamento
delle imposte sia mobiliari che immo-
biliari per l'anno 1933 dei fucinati
di Acquapendente e di Poggio a Senese
e Prunio*

ACQUAPENDENTE

19 FEB. 1934 Anno XII

p. L'Esattore
MONTE DEI PASCHI DI SIENA
Il Collettore

*Guarantito*



11
4

ESATTORIA COMUNALE DI BOLSENA

COMUNE DI BOLSENA

Il sottoscritto Esattore CERTIFICA

.....che i Signori Ceza Luigi e Giulio fu Alesan-
dre hanno sedisfatte il pagamento delle imposte sia
mobiliari che immobiliari per l'anne 1934/ del Comu-
ne di Bolsena

BOLSENA 20 Febbraio 1934 A° XII°

L'ESATTORE COMUNALE



[Handwritten signature]

Archivio storico del Comune di Bolsena



15
II
4

ESATTORIA COMUNALE DI BOLSENA

COMUNE DI BOLSENA

Il sottoscritto Esattore CERTIFICA

.....che i Signori Ceza Luigi e Giulio fu Alessan-
dre hanno soddisfatto il pagamento delle imposte sia
mobiliari che immobiliari per l'anno 1932 del Comu-
ne di Bolsena

BOLSENA 20 Febbraio 1934 A° XII°



L'ESATORE COMUNALE

Stocchi

ADSS
Archivio storico di Bolsena alla Repubblica



11 / 4 16

ESATTORIA COMUNALE DI BOLSENA

COMUNE DI BOLSENA

Il sottoscritto Esattore CERTIFICA

.....che i Signori Ceza Luigi e Giulio fu Alessan-
dre hanno soddisfatte il pagamento delle imposte sin-
dicali che immobiliari per l'anno 1933 del Commu-
ne di Bolsena

BOLSENA 20 Febbraio 1934 A° XII°



L'ESATTORE COMUNALE

Stochi

Archivio Storico della Repubblica



ESTRATTO AUTENTICO. ATTO DI DIVISIONE

VITTORIO EMANUELE III

PER GRAZIA DI DIO E VOLONTA' DELLA NAZIONE

RE D'ITALIA.

Repertorio

L'anno millenovecentoventinove A.VIII° oggi tre Novem-
bre in Acquapendente nel mio ufficio in Piazza Vitto-
ri Emanuele II al civico N.3.

N. 5852

Avanti di me Dott. Donati Girolamo Notaio a questa re-
sidenza, iscritto al collegio Notarile di Viterbo, sen-
za l'intervento dei testimoni perché i Comparanti col
mie accorde vi rinunciano a norma dell'art. 48 L.N.;

SONO PRESENTI:

I SIGNORI CONTI GIULIO E LUIGI COZZA DELLA B.M. FU
ALESSANDRO, NATI E DOMICILIATI IN ACQUAPENDENTE E
DI MIA PERSONALE CONOSCENZA.

SI PREMETTE che i suddetti Sigg. Conti Giulio e
Luigi Cozza possiedono in questa Comune e in quello
di S. Lorenzo Nuovo e Bolsena un patrimonio di fondi
rustici ed urbani del quale parte spetta in ragione
della metà per ciascuno di essi, e in parte in ragio-
ne rispettivamente di un terzo a Giulio e due terzi
a Luigi, il quale patrimonio ivi comprese le notazio-
ni di scorte vive smorte, per i fondi rustici, e quelle
di mobilio ed ogni altro arredamento per i fondi ur-
bani, viene di comune accorde attribuito un valore



complessive di lire un MILIONE E TRECENTOMILA.

CHE VOLENDOSI DA DETTI FRATELLI riconoscere la parte a ciascuno di essi spettante si è proceduto di comune accordo alla relativa divisione, determinandosi in ragione della rispettiva quota in complessive

lire CINQUECENTOSSESTAMILA (2.560.000) il valore della parte spettante al fratello sig. Giulio,

e in complessive lire SETTECENTOQUARANTAMILA (2740.000) quello della parte spettante al fratello signor Luigi. Che essendosi proceduto alla materiale divisione

dei suddetti, si è di comune accordo convenuto che le porzioni del detto patrimonio a ciascuno di essi assegnate, siano stabilite come appresso: OMISSIS.

I predetti sigg. GOMI GIULIO E LUIGI COZZA dichiarano di volere accettare ed accettano per loro e suoi a titolo di giusta parte del comune patrimonio i beni come sopra descritti e ne assumono il relativo peso, premettendo ed obbligandosi per loro e suoi di nient'altro per simil titolo domandare o pretendere e di avere sempre per rate e valido quanto risulta dalla suindicata divisione anche relativamente al valore attribuito di comune accordo al complessivo patrimonio ed alle rispettive porzioni.

(che essendosi proceduto alla materiale divisione dei suddetti, si è di comune accordo convenuto che

le porzioni) Conseguentemente i nominati Fratelli

Genti Cozza danno il loro consenso perché nell'ufficio competente vengano i fondi sopra descritti volturati a favore ed in testa a ciascuno di loro, al quale effette i predatti signori danno e concedono ai competenti procuratori delle Imposte in Acquapendente e in Montefiascone tutta la facoltà necessaria ed opportuna. Le quote sono assegnate ed accettate a titolo di divisione irrevocabile e senza eccezione o riserva alcuna.

I Sigg. Componenti autorizzano i Procuratori Capo dell'Agencia di Acquapendente o meglio i Procuratori Capo delle Agenzie a sostituire agli estimi in scudi i relativi e corrispondenti estimi in lire italiane, autorizzandoli anche alle eventuali rettifiche rilevandoli da ogni responsabilità.

Di questo atto io Notaio ho dato lettura ai Sigg.

Componenti i quali lo confermano perché concorde alla loro volontà e con me lo firmano in fine e a margine dei fogli intermedi. E' scritto da altra mano su ventuno pagine di sei fogli;

Giulio COZZA, LUIGI COZZA DONATI GIROLAMO NOTARO.

Registrato in Acquapendente il 22-II-1929 Al N.147 Mod.I Vol.72 con lire 7953,50 Il procuratore Gagliar

do. (1°) Cancellate le diciassette parole. *Trascritto*

Ufficio Ipoteche Viterbo il 28-1-1930
 Reg. Gen. Vol. 334 N° 486 Reg. Part.
 Vol. 810 N° 412 - Spalle L. 30.40. Al Comune
 di Stano.

Esatto dall'atto a mio rogito
 in data 3-11-1929 al N° di Repertorio
 5952 - Prec. N° 1567 - L. 11.12.1929
 a richiesta dell'On. Conte Costa

Bolle L. 7.00 unifi. in Olafencho - Conforme
 Scritto " 4.00 al suo originale ecc -
 On. " 20.00 Reg. n. 24 - febbraio 1930
 Mercurio " 0.10 XII
 L. 31.10

Donazione in natura di un terreno
 in acqua pedante (C. 11.12.1929)



CONTE ING. LUIGI COZZA

=====

IV°

Certificati dell'Agencia ed Esattoria delle imposte di Roma
riguardanti l'imposta complementare personale sul reddito

ASSR
Archivio storico del Senato della Repubblica



IV
1

N. 1935
UFFICIO IMPOSTE DIRETTE
ROMA

Legge 14 - 1929-VII, n. 159
Riscosse una lira per diritto di
scrivaturato.

P. IL DIRETTORE



UFFICIO DISTRETTUALE IMPOSTE DIRETTE
ROMA

Si certifica che il Signor Conte Colonna
ing. Luigi fu Alessandro, domiciliato
in Roma via Bevere 48, agli effetti
dell'imposta complementare per gli anni
1931 - 1932 e 1933 risulta iscritto a
ruolo con l'imponibile di $\text{L. } 32.500$ e
con l'imposta annua di $\text{L. } 1.285,05$
per ognuno dei due anni 1931 e 1932
e di $\text{L. } 1.286,95$ per l'anno 1933.
Si rilascia a richiesta dell'interessato -
Roma 21 febbraio 1934 anno XII

IL PROCURATORE SUPERIORE
CAPO REPARTO



11/2



ESATTORIA DEL GOVERNATORATO DI ROMA

= Monte dei Paschi di Siena =

S I C E R T I F I C A

che i sottodescritti articoli di Imposta Complemen-
tare, relativi agli anni 1931-1932-1933, a carico
del Sig. Ing. LUIGI COZZA, risultano interamente
saldati per le somme che seguono :

| | | | | | |
|----------|------------|-----|--------|-----------|--------------------|
| Art.9788 | Principale | 93I | carico | L.1285,05 | -pagato |
| " | I0350 | " | 932 | " | 1285,05 - " |
| " | I038I | " | 933 | " | <u>1286,95 - "</u> |

Si rilascia a richiesta dell'intestato per gli
usi consentiti dalla Legge.

Roma, 26 Febbraio 1934 - XII°

[Handwritten flourish]



IL COLLETTORE
AGENTE L'ESATTORIA

[Handwritten signature]

CONTE ING. LUIGI COZZA
=====

v°

Certificati riguardanti le imposte di ricchezza mobile e complementare
su assegni a carico dello Stato od altri Enti.

- 1) Certificato dell'Intendenza di Finanza (Sezione Tesoro) di Roma
- 2) Certificato del Ministero delle Comunicazioni - Ferrovie dello Stato
- 3) Certificato del Consorzio Autonomo del porto di Genova. *(manca)*

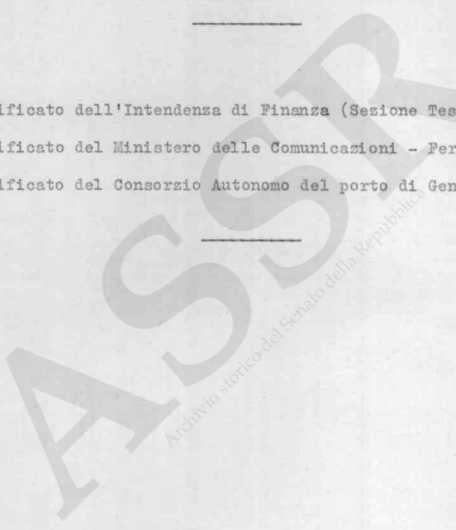



[Handwritten mark: a checkmark above a diagonal line]

A richiesta dell'interessato COZZA-CAPOSAVI
Cav. di Gr. Cr. Conte Ing. Luigi si dichiara che que-
st'Ufficio sulla pensione di annue lorde L.28266.66
di cui il medesimo fruisce quale ex Presidente del
Consiglio Superiore dei Lavori Pubblici per gli an-
ni 921-32-33 ha trattenuto complessivamente per
R.M. e Imp. Complementare L.7063.80 e cioè L.6648.30
per R.M. e L.415.50 per Imp. Complementare pari a
ciascun anno L.2216.10 per R.M. e L.138.50 per I.C.

F. L'INTENDENTE
IL DIRETTORE DEL TESORO

[Handwritten signature]



ROMA LI 20 FEBBRAIO 934 ANNO XII°

V
2



MINISTERO DELLE COMUNICAZIONI
Ferrovie dello Stato - Direzione Generale
Servizio Personale e Affari Generali

Si certifica che al Consigliere d'Amministrazione
Cav. Gr.Cr. Ing. Conte Luigi COZZA, sono state trat-
tenute sull'assegno di Consigliere, durante gli anni
1931-32-33, per imposta di ricchezza mobile L.3640,14,
per imposta complementare L.227,50; complessivamente
L.3867,64. Roma li 25 Febbraio 1934-XII

IL CAPO DEL SERVIZIO

Vitali



E più precisamente, la somma di L.3867,64, di cui
sopra, va ripartita come appresso:

- L.1252 per R.M. e L.78,21 per imp.compl. nel 1931
- L.1199,85 per R.M.e L.75 per imp.compl. nel 1932
- L.1188,31 per R.M.e L.74.27 per imp.compl. nel 1933.

Roma, li 1- MAR. 1934 ANNO XII

IL CAPO DEL SERVIZIO

Vitali





Si certifica che durante gli anni 1931-32-33, vennero corrisposte al Cav. di Gr. Croce Conte Ing. Luigi Cozza, Senatore del Regno, nella sua qualità di Revisore tecnico del Consorzio portuario le indennità, al netto dell'Imposta di R. M., sotto elencate.

L'Imposta di R.M. è versata da questo Consorzio a seguito di iscrizione a ruolo, a norma di Legge, in unione a quella relativa a tutte le indennità pagate agli altri membri dell'Amministrazione e a quella relativa agli emolumenti pagati al personale della Amministrazione stessa.

Non venne trattenuta, nè versata, l'imposta Complementare.

=====

| Trimestre | Indennità |
|-----------|-----------|
|-----------|-----------|

| 1931 | |
|------|------------|
| 1° | L. 1.760,= |
| 2° | " 1.760,= |
| " | " 264,= |
| 3° | " 1.760,= |
| 4° | " 1.760,= |
| " | " 132,= |

Imposta R.M. tasso 9 %..... L. 7.436,= *R.N. 669-24*

=====

| Trimestre | Indennità |
|-----------|------------|
| 1932 | |
| 1° | L. 1.760,= |
| 2° | " 1.760,= |
| " | " 220,= |
| 3° | " 1.760,= |
| 4° | " 1.760,= |
| " | " 352,= |
| " | " 440,= |

Imposta R.M. tasso 9 % L. 8.052,= *R. 7.224,98*

| | |
|------|------------|
| 1933 | |
| 1° | L. 1.760,= |
| 2° | " 1760,= |
| " | " 352,= |
| 3° | " 1756,55 |
| 4° | " 1756,55 |
| " | " 220,50 |

Imposta R.M. tasso 8 % ... L. 7.605,60 *R. 7.608,44*

Totale generale L. 23.093,60

In fede

CONSORZIO AUTONOMO DEL PORTO DI GENOVA

IL PRESIDENTE
(Gino Gerbi)

Genova, 10 marzo 1934 XII°
8.67.



Gino Gerbi



Si certifica che, a titolo di indennità di missione, rimborso spese negli anni, 1931-32-33 vennero corrisposte al Cav. di Gr. Croce, Conte Ing. Luigi Cozza, Senatore del Regno, revisore, tecnico di questo Consorzio portuario, le somme di cui alla sottototata distinta e che i versamenti, delle relative imposte di R. M. e complementare sono stati effettuati giusta le ricevute specificate nella distinta stessa.

| N° data R. Tesoreria | Importo quietanza netto | Imposta R. M. | Imposta Complemen. | Importo lordo |
|-------------------------|-------------------------------|------------------|-----------------------|------------------|
| I3259 | | | | |
| 7/3/1931 | 325,30 | 28,42 | 1,78 | 355,50 |
| I3390 | | | | |
| 10/3/1931 | 252,85 | 22,10 | 1,35 | 276,30 |
| I6249 | | | | |
| 1/5/1931 | 144,95 | 12,66 | 0,79 | 158,40 |
| I7421 | | | | |
| 27/5/1931 | 217,40 | 19,== | 1,20 | 237,60 |
| I9143 | | | | |
| 27/6/1931 | 252,80 | 22,10 | 1,40 | 276,30 |
| 41000 | | | | |
| 4/8/1931 | 252,80 | 22,10 | 1,40 | 276,30 |
| 2912 | | | | |
| 17/9/1931 | 252,85 | 22,10 | 1,35 | 276,30 |
| 7043 | | | | |
| II/12/31 | 252,85 | 22,10 | 1,35 | 276,30 |
| 8318/19 | | | | |
| 30/12/31 | 252,80 | 22,10 | 1,40 | 276,30 |
| | 2.204,60 | 192,68 | 12,02 | 2.409,30 |
| | | | | |
| | | | | |
| | | | | |
| III23 | 252,80 | 22,10 | 1,40 | 276,30 |
| 18/2/1932 | | | | |
| I3084 | 252,80 | 22,10 | 1,40 | 276,30 |
| 26/3/1932 | | | | |
| da riport. | 505,60 | 44,20 | 2,80 | 552,60 |

| | | | | |
|---------------|--------|-------|------|--------|
| Riporto . . . | 505,60 | 44,2. | 2,80 | 552,60 |
| I4506 | | | | |
| I9/4/932 | 252,80 | 22,10 | 1,40 | 276,30 |
| I6386 | | | | |
| 28/5/932 | 252,80 | 22,10 | 1,40 | 276,30 |
| I206 | | | | |
| II/8/932 | 505,70 | 44,20 | 2,75 | 552,65 |
| 3350 | | | | |
| 28/9/932 | 250,35 | 21,88 | 1,37 | 273,60 |
| 4802 | | | | |
| 27/10/32 | 252,80 | 22,10 | 1,40 | 276,30 |
| 6134 | | | | |
| 25/11/32 | 505,70 | 44,20 | 2,75 | 552,65 |
| 7612 | | | | |
| 24.12/32 | 487,95 | 42,68 | 2,67 | 533,30 |

3.013,70 263,46 16,54 3.293,70

| | | | | |
|----------|--------|-------|------|--------|
| 9745 | | | | |
| 20/3/933 | 505,65 | 44,23 | 2,77 | 552,65 |
| I2491 | | | | |
| 4/3/1933 | 252,80 | 22,10 | 1,40 | 276,30 |
| I3156 | | | | |
| 21/3/933 | 252,80 | 22,10 | 1,40 | 276,30 |
| I6931 | | | | |
| 29/5/933 | 252,80 | 22,10 | 1,40 | 276,30 |
| 2461 | | | | |
| 5/9/1933 | 252,80 | 22,10 | 1,40 | 276,30 |
| 4220 | | | | |
| II/10/33 | 252,80 | 22,10 | 1,40 | 276,30 |
| 6299 | | | | |
| 25/11/33 | 252,80 | 22,10 | 1,40 | 276,30 |
| 7566 | | | | |
| I8/12/33 | 252,80 | 22,10 | 1,40 | 276,30 |

2.275,25 198,93 12,57 2.486,75

31

RIASSUNTO

| | | | | |
|-------|----------|--------|-------|----------|
| 1931 | 2.204,60 | 192,68 | 12,02 | 2.409,30 |
| 1932 | 3.013,70 | 263,46 | 16,54 | 3.293,70 |
| 1933 | 2.275,25 | 198,93 | 12,57 | 2.486,75 |
| <hr/> | | | | |
| | 7.493,55 | 655,07 | 41,13 | 8.189,75 |

In fede

Genova, 10 marzo 1934 XII°
G. G.

CONSORZIO AUTONOMO del PORTO di GENOVA
IL PRESIDENTE

(Gino Gerbi)



Chiuso Gerbi

OKTU 4

CONTE ING. LUIGI COZZA

VI° RIASSUNTO

DELLE IMPOSTE ERARIALI PAGATE NEGLI ANNI 1931 - 32 - 33

PATRIMONIO

Imposte erariali pagate dalla ditta Cozza Luigi e Giulio

ESATTORIA DI ACQUAPENDENTE - (I/1)

| | | |
|-------------------------------|-----------|------------|
| Terreni - Fabbricati | Anno 1931 | L. 3073,00 |
| Ricchezza mobile - R. Agrario | " 1932 | " 2703,00 |
| | " 1933 | " 2703,00 |
| Patrimonio anno 1931 | " | 3253,00 |
| " 1932 | " | 3253,00 |
| " 1933 | " | 3253,00 |

ESATTORIA DI BOLSENA - (II/2)

| | | |
|----------------------|-----------|-------------------|
| Terreni - Fabbricati | anno 1931 | " 1445,25 |
| " | " 1932 | " 1297,10 |
| R. Mobile | " 1933 | " 1257,00 |
| Sommano..... | | <u>L.22237,35</u> |

pari a L. 22.237,35 = L. 7412,45 annue

3

delle quali a carico di Luigi Cozza giusta l'atto di divisione

3 Novembre 1929 in ragione di L. 7412,45 x $\frac{740.000}{1.300.000}$ = L. 4219,33

ESATTORIA DI ACQUAPENDENTE - (II/1)

Imposta patrimonio solo a carico di Luigi Cozza " 1856,00

A riportare..... L. 6075,33

./.

Riperto.....L. 6075,33

ESATTORIA DI ROMA - (IV/c)

Imposta complementare sul reddito :

| | |
|-----------------|------------|
| Anno 1931 | L. 1285,05 |
| " 1932 | " 1285,05 |
| " 1933 | " 1286,95 |
| | <hr/> |
| Sommano..... | L. 3857,05 |
| | ===== |

pari a L. $\frac{3857,05}{3}$ = L. 1285,68 annueL. 1285,68
 3

ASSEGNI A CARICO DELLO STATO (V/d)

Ricchezza mobile sulla pensione - annue.....L. 2216,10
 Imposta complementare id. id." 138,50

Ricchezza mobile su assegno Consigliere
 d'Amministrazione delle FF.SS. :

| | |
|-----------------|------------|
| Anno 1931 | L. 1252,00 |
| " 1932 | " 1199,85 |
| " 1933 | " 1188,31 |
| | <hr/> |
| Sommano..... | L. 3640,16 |

pari a L. $\frac{3640,16}{3}$ = L. 1213,39 annueL. 1213,39
 3

Imposta complementare id. 1931 L. 78,21
 1932 " 75,00
 1933 " 74,27
 Sommano... L. 227,48

pari a L. $\frac{227,48}{3}$ = L. 75,83 annue.....L. 75,83
 3

Onorevole Senatore Cozza

ACS SR
Archivio storico del Senato della Repubblica

28
12

CONVALIDAZIONE DEI TITOLI A SENATORE

del Signor **Luigi Cozza**

| | | | |
|--------------------------------|-------------------|--------------------|-----------|
| <i>Senatori votanti</i> . . . | <u>184</u> | <i>Maggioranza</i> | <u>93</u> |
| <i>Senatori favorevoli</i> | <u>145</u> | | |
| <i>Senatori contrari</i> . . . | <u>8</u> | | |
| <i>Senatori astenuti</i> . . . | <u> </u> | | |

Il Senato *[Signature]*

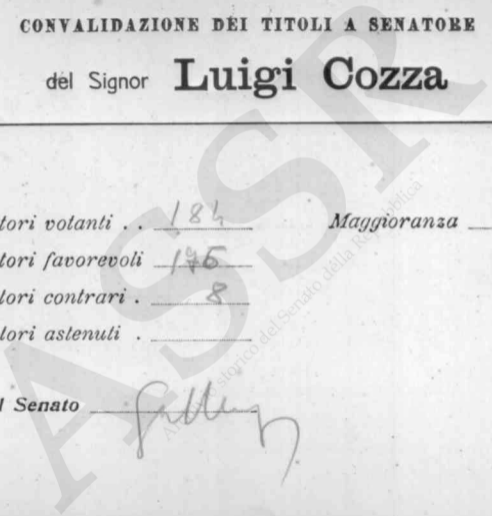

XIII

SENATO DEL REGNO

(N. Documenti)

RELAZIONE

DELLA

COMMISSIONE PER LA VERIFICA DEI TITOLI DEI NUOVI SENATORI

SOPRA LA NOMINA

del Signor **Cozza** conte ingegnere Luigi

SIGNORI SENATORI. — Con Regio decreto del 23 gennaio 1934-XII, è stato nominato senatore del Regno, per la categoria 21ª dell'articolo 33 dello Statuto, il conte ingegnere Luigi Cozza.

La vostra Commissione, avendo riscontrato la validità del titolo ed il concorso di tutti

gli altri requisiti, ha l'onore di proporvi, ad unanimità di voti, la convalidazione della nomina.

Addì

10 maggio
1934-XII.

relatore.

Leite

SENATO DEL REGNO (N. XIII)

(Documenti)

RELAZIONE

DELLA

COMMISSIONE PER LA VERIFICA DEI TITOLI DEI NUOVI SENATORI

SOPRA LA NOMINA

del Signor Cozza conte ingegnere Luigi

SIGNORI SENATORI. — Con Regio decreto del 23 gennaio 1934-XII, è stato nominato senatore del Regno, per la categoria 21ª dell'articolo 33 dello Statuto, il conte ingegnere Luigi Cozza.

La vostra Commissione, avendo riscontrato la validità del titolo ed il concorso di tutti

gli altri requisiti, ha l'onore di proporvi, ad unanimità di voti, la convalidazione della nomina.

Addì 1º maggio 1934-XII.

DE VITO, *relatore.*

Roma 31 agosto 1935 - XIII-



SENATO DEL REGNO

Onorevole

Ufficio di Questura del SENATO del REGNO

A soddisfacimento della richiesta
a suo tempo fattamene mipregio di rimettere qui
unita una mia fotografia in formato gabinetto.
Distinti saluti.

(Luigi Cozza)

ASIS
Archivio storico del Senato della Repubblica

40



Enrico Azeglio

Archivio Storico del Senato della Repubblica

3

SENATO DEL REGNO

STATO DELLE ONORIFICENZE

dell'Onorevole Senatore COZZA conte dott. ing. Luigi di Alessandro

| GRADO | ORDINE MAURIZIANO | | ORDINE CORONA D'ITALIA | | NOTE |
|-------------------------------|-------------------|---------------|------------------------|---------------|------|
| | Data | | Data | | |
| Cavaliere. | 6 | gennaio 1898 | 5 | giugno 1898 | |
| Cavaliere Ufficiale | 30 | dicembre 1914 | 3 | luglio 1912 | |
| Commendatore. | 12 | luglio 1923 | 4 | giugno 1916 | |
| Grande Ufficiale | 7 | febbraio 1926 | 25 | dicembre 1919 | |
| Gran Cordone. | | | 17 | aprile 1930 | |

Altri Ordini Cavallereschi: _____

Da restituire valendosi dell'unita busta in franchigia.

Elenco delle Commissioni legislative

- 1 - Commissione di finanza;
- 2 - Commissione degli affari esteri, degli scambi commerciali e della legislazione doganale;
- 3 - Commissione degli affari interni e della giustizia;
- 4 - Commissione degli affari dell'Africa Italiana;
- 5 - Commissione delle Forze Armate;
- 6 - Commissione dell'educazione nazionale e della cultura popolare;
- 7 - Commissione dei lavori pubblici e delle comunicazioni;
- 8 - Commissione dell'agricoltura;
- 9 - Commissione dell'economia corporativa e dell'autarchia.

Indicazione, in ordine di preferenza, delle Commissioni legislative, ad una delle quali desidererei essere assegnato.

1° *Commissione dei lavori pubblici e delle comunicazioni*

2° *di finanza*

3° *di agricoltura*

Addi 19 Marzo 1939-XVII.

IL SENATORE

Luigi Boggi

Data di nascita 5-3-1867 = Conv.

Doc.

| Data dei DISCORSI | OGGETTO | Data dei DISCORSI | OGGETTO |
|--------------------|---|-------------------|---|
| (29 ^a) | | | |
| 30. 3. 1935 | Istituzione in Ennio intitolato a Letrokenis naz. P. Ferrariz. | 6-12-40 | n. 3149 - Autorizzazione. Opera di Line e milioni per opere urgenti di fronte mare. |
| 16. 3. 1936 | Pil. lavori pubblici 1936-37 | 29-7-41 | n. 3470 - Provvidim. per costruz. canale navigabile Milano - Brenno - Po. |
| 17. 3. 1937 | Pil. lavori pubblici 1937-38 | 9-1-42 | n. 1674 - Tab. ed. exequenti stabilim. |
| (30) | | | |
| 6-5-39 | n. 28 - Approvazione del piano regolatore di massima della città di La Spezia e della pianura di Migliarina | 13-3-42 | n. 3768 - Autorizzazione all'esecuzione dei lavori di costruzione e sistemazione edilizia di alcune università e istituti dell'ordine universitario. |
| 6-5-39 | n. 65 - Sostituzione del termine stabilito per l'esecuzione delle opere relative alla sistemazione del promontorio di S. Benigno in Genova | 17-6-42 | n. 1952 - Variazioni nella ripartizione del fondo di 4 miliardi di cui alla legge 20 gennaio 1941 n. 105, tra il Ministero dei lavori pubblici e l'Azienda autonoma Stabile delle strade. |
| 1-7-39 | n. 287 - Concentrazione nelle Aziende Minerali Metallurgiche Italiane delle società controllate | 3-5-43 | n. 2322 - Disciplina delle costruzioni su spiagge o in zone esposte all'azione del mare. |
| 18-5-40 | n. 686 - Autorizzazione delle opere per la sistemazione di alcuni porti pescherecci. | | |
| 17-5-40 | n. 703 - Autorizzazione di opere per il finanziamento di lavori di costruzione della parte urbana dell'esquedotto consorziale prossimo del Fiere, per la provincia di Grosseto. | | |
| 5-6-40 | n. 835 - Autorizzazione di opere straordinarie per la sistemazione della nuova rete della Manifattura Tabacchi di Bologna. | | |
| 14-6-40 | n. 845 - Maggiore assegnazione di fondi per la riduzione del Tevere | | |

RELAZIONI

44

| Leg. 29 ^a | Leg. 29^a | Leg. 30 ^{ca} | Leg. | Leg. | Leg. |
|----------------------|--------------------------------|-----------------------|------|------|------|
| 392. 607. | 1763. 1856. | 66 - 1852 | | | |
| 683. 706. 707 | 1879. 1928 | 398 - 1897 | | | |
| 765. 766. 816 | 1922. 2028 | 566 - 1935 | | | |
| 807. 808. 813. | 2029. 2065 | 520 - 2025 | | | |
| 865. 890. 902. | 2089. 2095. | 671 - 2096 | | | |
| 909. 959. 960. | 2099. 2166 | 750 - 2203 | | | |
| 970. 1017. | 2225. 2261 | 816 - 2204 | | | |
| 1035. 1046. | 2278. 2279 | 889 - 2293 | | | |
| 1134. 1155 | 2291. 2337 | 917 - 2338 | | | |
| 1164. 1210 | 2344. 2393 | 917 - 2351 | | | |
| 1218. 1255. | 2412. 2493 | 1120 | | | |
| 1262. 1267. | 2498. 2504 | 1212 | | | |
| 1269. 1293. | 2520. 2541 | 1281 | | | |
| 1386. 1439. | 2558. 2562 | 1433 | | | |
| 1509. 1515. | 2634. 2665 | 1521 | | | |
| 1573. 1593. | 2667. | 1705 | | | |
| 1596. 1601 | | 1755 | | | |
| 1616. 1655. | | 1767 | | | |
| 1671. 1692. | | 1819 | | | |

| Leg. | NOMINE, CARICHE, ecc. | Leg. | NOMINE, CARICHE, ecc. |
|--------------------|---|------|-----------------------|
| (29 ^a) | Membro Comm. D'Alagni | | |
| 30 ^a | Vice-presidente Commissione lavori pubblici e comunicazioni | | |
| 30 ^o | Membro Commissione Finanze | | |

Interrogazioni, interpellanze, ordini del giorno, ecc.



SENATO DEL REGNO

Roma 3 febbraio 1941/XIX

45

ECCELLENZA

IL PRESIDENTE DELLA COMMISSIONE DI FINANZA
del SENATO DEL REGNO

ROMA

Come ebbi a suo tempo a comunicare, non intervenni all'ultima adunanza della Commissione perchè da alcuni giorni ammalato.

Non ancora guarito, mi perviene la Vostra lettera con la quale mi significate di avermi nominato Relatore sul Bilancio dei LL.PP. per l'esercizio 1941-42, incarico già da me assolto per il precedente esercizio, ma dal quale avevo pregato di essere esonerato per le ragioni fatte presenti alla Segreteria Generale. A queste ragioni si aggiunge ora quella della recente malattia. Onde è che, mio malgrado e con vivo rincrescimento, debbo pregarVi di voler considerare la possibilità di affidare ad altro Camerata l'onorifico incarico, provocando, nel caso, anche la mia sostituzione nella Commissione da Voi tanto autorevolmente presieduta, ed alla quale mi onoravo di appartenere.

Vi ringrazio distintamente.

(L. Cozza)

Roma, 6 FEB. 1941 ^{AnnoXXI}

46

Caro Conte,

il camerata Bevione, Presidente della Commissione di finanza, mi ha fatto prendere visione di una Vostra lettera, nella quale manifestate il desiderio d'essere esonerato dall'incarico di riferire sul bilancio dei LL.PP.

Anzi che prenderne atto, desidero invece rivolgermi alla Vostra amicizia, pregandoVi vivamente di recedere da tale proposito e di voler dare ancora alla Commissione di finanza il prezioso contributo della Vostra alta competenza e della Vostra saggia e illuminata esperienza.

Confido che quali che siano - e per quanto apprezzabili - le ragioni che Vi indurrebbero a declinare l'incarico, vorrete amichevolmente aderire a questa mia preghiera; e di ciò Vi sarò assai grato.

Mi è gradita, frattanto, l'occasione per inviarVi, coi più fervidi auguri di pronta e completa guarigione, i miei migliori e più cordiali saluti.

Firmato: SUARDO

Conte
Dott. Ing. Luigi COZZA
Senatore del Regno

- ROMA -

Roma 7 febbraio 1941/XIX

47



SENATO DEL REGNO

ECCELLENZA

IL CONTE GIACOMO SUARDO
PRESIDENTE DEL SENATO DEL REGNO

ROMA

Vi sono assai grato della forma estremamente cortese ed amichevole con la quale mi pregate di recedere dal desiderio manifestato al Presidente della Commissione di Finanza di essere esonerato dall'incarico di riferire sul Bilancio dei LL.PP. 1941-42. Sarei stato felice di aderire al Vostro invito, ma le attuali mie depresse condizioni fisiche e di spirito mi lasciano troppo dubitare di non poter corrispondere all'incarico in modo pari alla fiducia dimostratami ed all'altezza del compito, ond'è che sono dolentissimo di dovere insistere nel desiderio già espresso.

Vi ringrazio degli auguri che mi rivolgete e mi auguro a mia volta che, superato questo per me triste periodo, possa essere poi pronto ad ogni Vostro cenno.

Vi ossequio devotamente

(L. Cozza)

116
145

Roma, 14 FEB 1941

Caro Conte

dati i gravi motivi che adducete nella Vostra lettera del 7 corrente, non posso, quantunque con vivo rammarico, insistere nella preghiera affinchè recediate dalla domanda di essere esonerato dall'incarico di riferire sul bilancio dei Lavori Pubblici e, di conseguenza, di essere dall'appartenere alla Commissione di Finanza. Non mi resta pertanto che dar corso al Vostro desiderio, togliendovi dalla Commissione di Finanza e lasciandovi invece nella Commissione legislativa dei Lavori Pubblici, di cui siete autorevole Vice Presidente ed alla quale spero continuerete a dare tutto il prezioso contributo della Vostra profonda esperienza e conoscenza.

Vi rinnovo gli auguri più fervidi ed i più cordiali saluti.

Firmato: SUARDO

Conte
dott.ing. Luigi COZZA
Senatore del Regno

- R O M A -

19

CATEGORIA SENATORI

N° _____

SENATO DEL REGNO

SECRETARIATO GENERALE

OGGETTO

Dott. Ing. Luigi C O Z Z A

Senatore del Regno

ASSSR
Archivio storico del Senato della Repubblica



SENATO DEL REGNO

Eccellenza

Il Conte Avv. GIACOMO SUARDO
Presidente del Senato del Regno

ROMA

Vi prego di volermi considerare presente per ogni atto o manifestazione che, a nome del Senato, credeste di adottare nelle presenti gravi congiunture

Pur menomata, pongo a disposizione ogni residua mia energia per qualsiasi servizio possa esser ritenuta tuttora utile alla Patria aderata.

Devotamente,

(Luigi Cozza)

Dichiaro:

- 1) di non essere squadrista.
- 2) di non aver partecipato alla marcia _____;
- 3) di non aver ricoperto cariche nel partito fascista e nella milizia;
- 4) di non essere insignito della sciarpa littorio;
- 5) di non aver aderito alla cosiddetta repubblica sociale italiana.--

Roma, 18 luglio 1944.-

Paolo Negri

2

IN NOME DI S.A.R. UMBERTO DI SAVOIA
PRINCIPE DI PIEMONTE
LUOGOTENENTE GENERALE DEL REGNO

L'Alta Corte di Giustizia per le sanzioni contro il fascismo,
riunita in Camera di Consiglio,
ha emessa la seguente

O R D I N A N Z A

Letta la richiesta dell'Alto Commissario per le sanzioni contro il fascismo, in data del 7 agosto 1944, per la dichiarazione di decadenza di

COZZA Luigi, nato il 5 marzo 1867 ad Acquaspendente, della carica di Senatore per avere mantenuto il fascismo e resa possibile la guerra con i voti e con le azioni individuali, tra cui propaganda esercitata dentro e fuori il Senato;

Esaminate le deduzioni difensive presentate dall'interessato;
Sentito il relatore;

Letti gli artt. 8 del D.L.L. 27 luglio 1944 n. 159 e 8 del D.L.L. 13 settembre 1944 n. 198;

D I C H I A R A

COZZA Luigi decaduto dalla carica di Senatore.

Roma, il 16 novembre 1944

Per estratto conforme all'originale

Roma, il 29 dicembre 1944

IL CANCELLIERE DELL'ALTA CORTE

Difianini